



INSTITUTO NACIONAL ELECTORAL
 REGISTRO FEDERAL DE ELECTORES
 COORDINACIÓN DE OPERACIÓN EN CAMPO
 DIRECCIÓN DE CARTOGRAFÍA ELECTORAL

SIMBOLOGÍA

LÍMITES

INTERNACIONAL	---
ESTATAL	----
DISTRITO LOCAL	-----
MUNICIPIO / DELEGACIÓN	-----
SECCIÓN	-----

CLAVES GEOELECTORALES

DISTRITO ELECTORAL LOCAL	00
MUNICIPIO / DELEGACIÓN	000
SECCIÓN	0000

CABECERAS

CAPITAL DEL ESTADO	★
MUNICIPIO / DELEGACIÓN	★

UBICACIÓN DE LA ENTIDAD EN EL PAÍS



UBICACIÓN DEL DISTRITO EN LA ENTIDAD

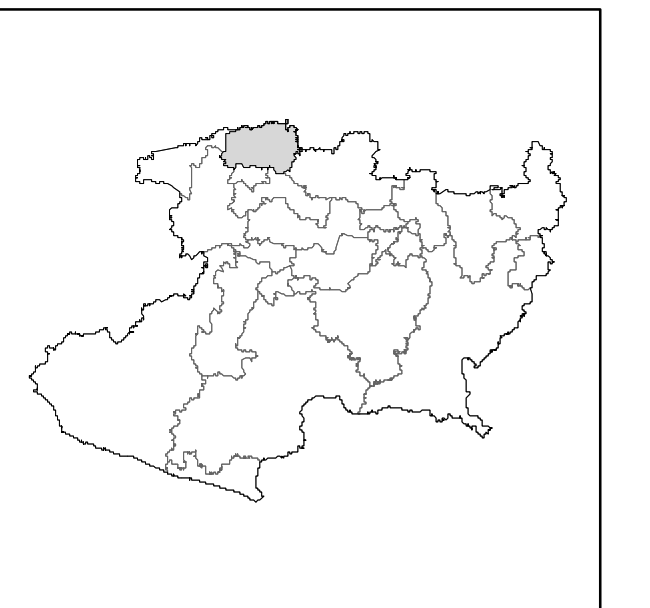

ESCALA 1 : 85,000

PLANO DISTRITAL SECCIONAL

IDENTIFICACIÓN ELECTORAL

ENTIDAD:	MICHOACÁN	16
DISTRITO ELECTORAL LOCAL:		01
TOTAL DE SECCIONES:		141
TOTAL DE MUNICIPIOS:		08

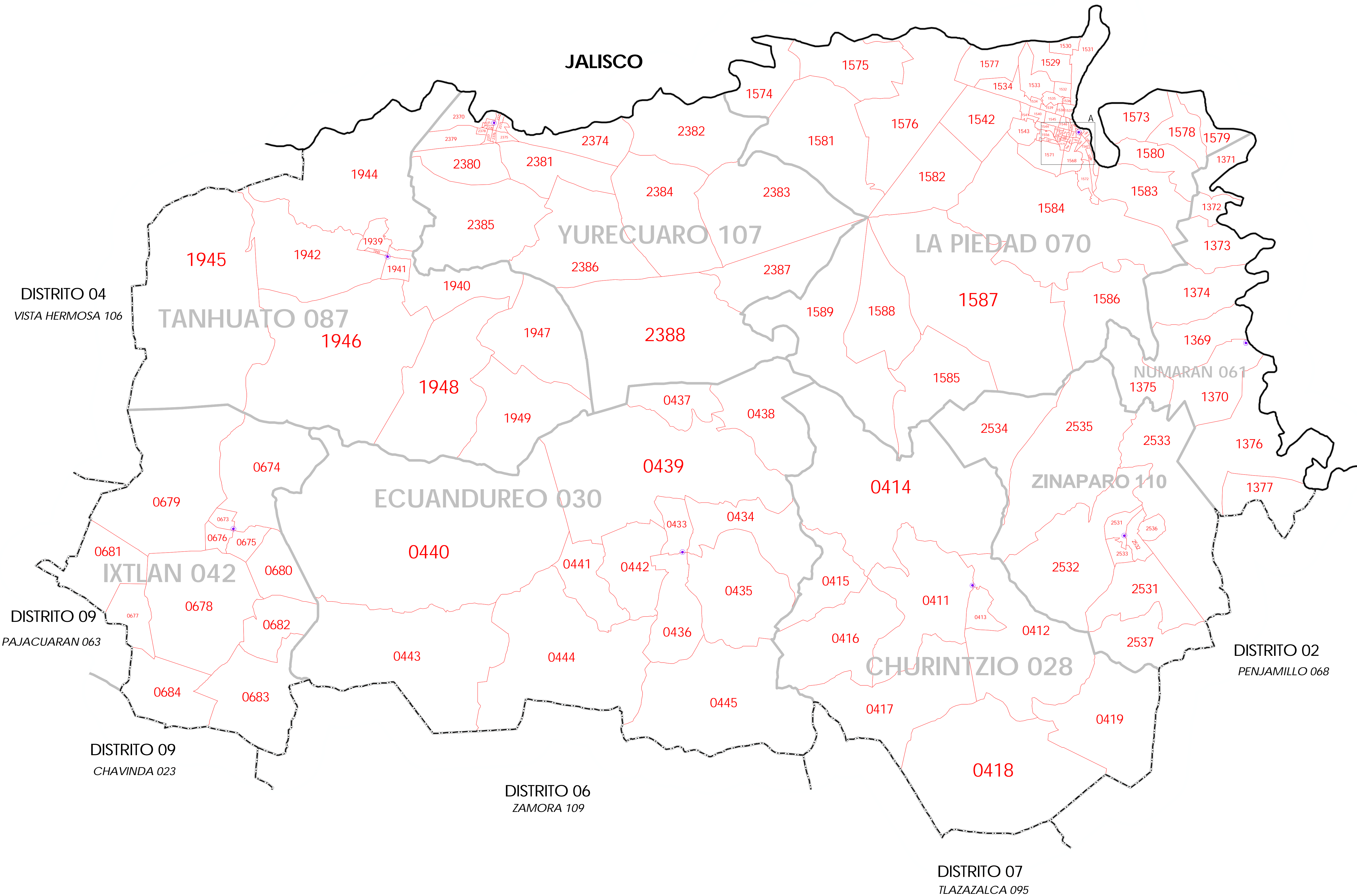
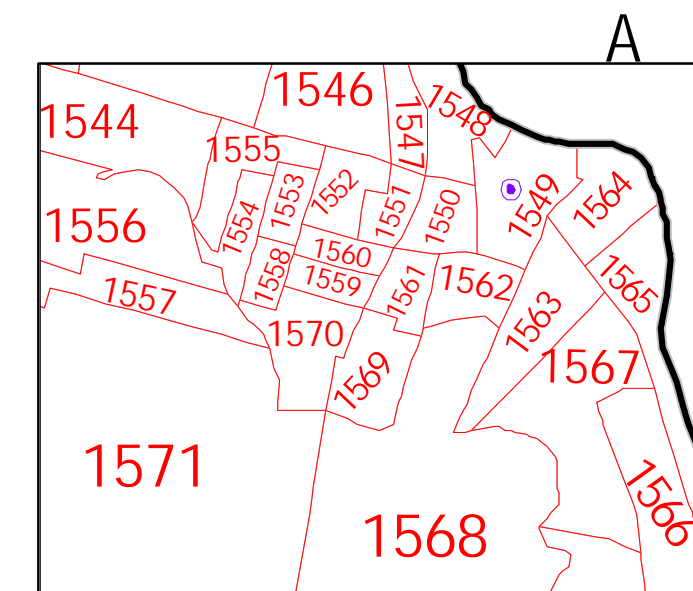
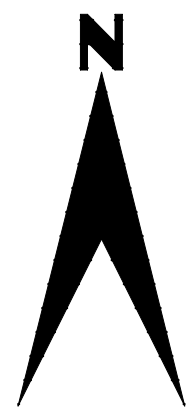

JALISCO

YURECUARO 107

LA PIEDAD 070

NUMARAN 061

ZINAPARO 110

CHURINTZIO 028

ECUANDUREO 030

TANHUATO 087

IXTLAN 042

DISTRITO 04
VISTA HERMOSA 106

DISTRITO 09
PAJACUARAN 063

DISTRITO 09
CHAVINDA 023

DISTRITO 06
ZAMORA 109

DISTRITO 07
TLAZAZALCA 095

DISTRITO 02
PENJAMILLO 068